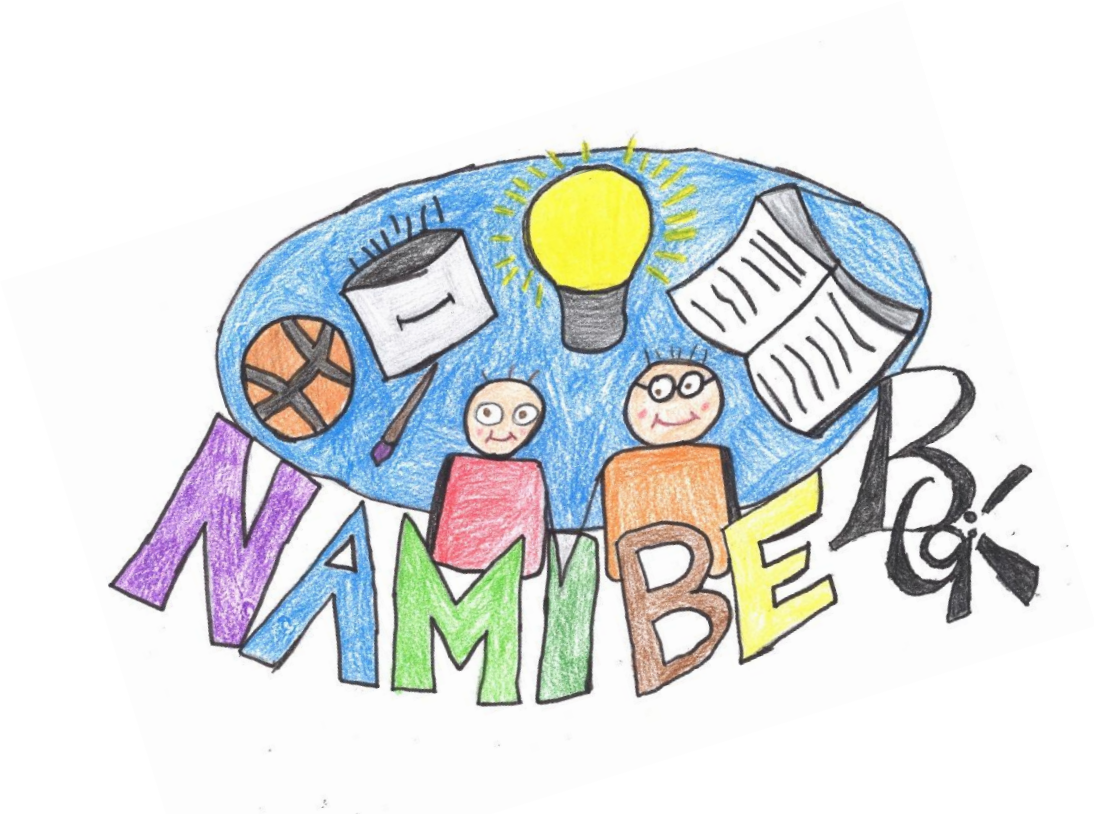

Bundesgymnasium und Bundesrealgymnasium Berndorf

2560 Berndorf, Sportpromenade 19 Telefon: 02672 / 82265

Email: bg.berndorf@noeschule.at Website: www.bgberndorf.ac.at

Liebe Eltern/Erziehungsberechtigte!

Das Gymnasium Berndorf bietet Ihrem Kind eine

Schulische Nachmittagsbetreuung

Die Nachmittagsbetreuung beginnt am Mittwoch in der ersten Schulwoche und findet von Montag bis Freitag ab 13.30 Uhr statt. Montag bis Freitag werden die Schüler*innen um 16.30 Uhr (bzw. um 15:40 Uhr) entlassen.

Schüler*innen, die keine 6. Stunde haben, werden in dieser Zeit beaufsichtigt.

Mittagessen

Das gemeinsame Mittagessen ist ein verbindlicher Bestandteil des Rahmenprogramms der Nachmittagsbetreuung am Gymnasium Berndorf.

Es wird Wert darauf gelegt, dass die Kinder ein warmes Essen einnehmen und diese Zeit gemeinsam im sozialen Verband verbringen. Wir verstehen dies als Teil des Erziehungsauftrags der Schule.

Bons für das Mittagessen können jeweils am Freitag der Vorwoche bis um 9:50 Uhr beim Schulbuffet gekauft werden.

In den Menüplan kann auf der Homepage der Schule Einsicht genommen werden, hier sehen Sie das Angebot und die Preise im Schuljahr 2023/24:

Tagessuppe 1,50€
Tagesteller (auch vegetarisch) 4,50€
Schinken-Käse-Toast 3,00€
Käse-Toast 3,00€
Salat der Woche (auf Anfrage) 4,50€
Würstel mit Semmel 3,00€

Einteilung des Nachmittages

Zeit	Montag	Dienstag	Mittwoch	Donnerstag	Freitag
13.30-14.00	Erholung Mittagessen	Erholung Mittagessen	Erholung Mittagessen	Erholung Mittagessen	Erholung Mittagessen
14.00-14.50	Betreute Lernzeit	Betreute Lernzeit	Betreute Lernzeit	Betreute Lernzeit	Betreute Lernzeit
14.50-15.40	Creactive Freizeit *	Creactive Freizeit *	Creactive Freizeit *	Creactive Freizeit *	Creactive Freizeit
15.40-16.30	Creactive Freizeit	Creactive Freizeit	Creactive Freizeit	Creactive Freizeit	Creactive Freizeit

Während der betreuten Lernzeit werden die Hausübungen erledigt, außerdem können sich die Schüler*innen auf Prüfungen, Diktate, Tests usw. vorbereiten.

In der Creactive Freizeit bieten wir ein Programm unter dem Motto „Aktiv und kreativ" an, bei dem Sport, Spiel und Spaß im Vordergrund stehen und das Gemeinschaftserlebnis gefördert werden soll.

* Grundsätzlich sind an drei bis vier Nachmittagen spezielle Angebote im Bereich Kreativität und Naturwissenschaften angedacht. In den letzten Jahren ging das Angebot von English ceactive über Geografie, Biologie oder Physik aktiv bis hin zu Kreativem oder Backen. Ob und wann diese Angebote angeboten werden, hängt jedoch von den Anmeldezahlen ab und kann somit erst Anfang des Schuljahres bekanntgegeben werden.

Gruppengröße

Die Schüler*innen werden von Lehrpersonen unserer Schule betreut, für die Eröffnung einer Gruppe sind mindestens 10 Kinder erforderlich.

Eine durchschnittliche Gruppengröße von 15 Schüler*innen bedeutet, dass eine intensive Lernbetreuung oder gar Nachhilfe während der Nachmittagsbetreuung nicht gewährleistet werden kann. Die Betreuungspersonen kontrollieren zwar die Vollständigkeit, nicht aber die Richtigkeit der Hausübungen Ihrer Kinder.

Welche Kosten fallen an?

Der monatliche Betreuungsbeitrag beträgt zurzeit € 88,- bei Anmeldung für 5 Tage pro Woche. Dieser Beitrag ist zehnmal pro Unterrichtsjahr, und zwar innerhalb der ersten zehn Tage des Monats zu entrichten.

Sofern die Kinder den Betreuungsteil nur an einzelnen Nachmittagen besuchen, verringert sich der Betreuungsbeitrag, und zwar in folgendem Ausmaß:

Anmeldung für	**Betreuungsbeitrag**
1 Tag	26, 40 Euro pro Monat/30%
2 Tage	35, 20 Euro pro Monat/40%
3 Tage	52, 80 Euro pro Monat/60%
4 Tage	70, 40 Euro pro Monat/80%
5 Tage	88, 00 Euro pro Monat/100%

Bei geringem Familieneinkommen kann bei der Bildungsdirektion um Ermäßigung des Betreuungsbeitrags angesucht werden. Das Antragsformular erhalten Sie im Sekretariat oder bei Mag. Isabella Lintner. Die Anträge sind möglichst rasch ausgefüllt bei Mag. Lintner bestätigen zu lassen.

Wie erfolgt die Anmeldung?

Wir ersuchen aus organisatorischen Gründen um Voranmeldung im Rahmen der Anmeldung zum Schulbesuch in der 1.Klasse bzw. bis Ende Februar des Vorjahres für Schüler*innen der 2.,3.,4. Klasse. Eine verbindliche Anmeldung mit Angabe der Anzahl der gewünschten Nachmittage erfolgt zu Schulbeginn.

Die Anmeldung zur Nachmittagsbetreuung ist für einen bis fünf Nachmittag(e) möglich, für ein Jahr bindend und kann nur in Ausnahmefällen am Ende des 1. Semesters aufgehoben werden. Dies muss der Schule allerdings bis spätestens 15. Jänner schriftlich (mit Begründung) mitgeteilt werden!

Kann Ihr Kind einmal nicht die Nachmittagsbetreuung besuchen, ersuchen wir um Benachrichtigung per SMS (0660/2182521).

Bei Fragen und Anliegen stehen wir jederzeit zur Verfügung und wünschen Ihnen und Ihren Kindern ein schönes und erfolgreiches Schuljahr im BG/BRG Berndorf!

Mag. Theresa Rothmund, Mag. Martin Theiner und das Team der NaMiBe